TECHE UDINE

MANOSCRITTI

FONDO PRINCIPALE

Manoscritto n. P_MSS_2546_003

Nel Fondo Principale sono confluiti la maggior parte dei lasciti manoscritti pervenuti alla Biblioteca Civica «Vincenzo Joppi» nel corso del tempo: si tratta perciò di un fondo composito nel quale è possibile trovare manoscritti di argomento liturgico, scientifico, giuridico, botanico e altro.

Collocazione:

Biblioteca Civica "Vincenzo Joppi", Udine
https://www.techeudine.it/fondo-principale
https://www.sbhu.it/

Udine 11/3 1856

Egregio Signore, — Mi sono stancato dalla collaborazione dell' Alchimista, perchè ne ho veduto in pericolo l'esistenza e, devo pure dirlo, il decoro. — Fra il redattore Giuliani ed il D.r Valussi amministratore, venuti già fa, scoppiò la rissa di diversi dispacci, da cui ragionati è inutile dirle; ne seguì dello scandalo. M'avvenni d'aver commesso una indiscrezione nell'insistere troppo a pregarla di dar mano a quel giornale, e ne sentii rimorso. Credevo pertanto s'ella non il ponesse più, e non la tenni a giorno di quelle cose. — Ora mi affretto a ringraziarla dell'avermi finora mandato il M.s della sua Novella. Non l'ho peranco rimesso alla Stampería; attendo s'ella mi vorrà dire se debbo farlo.

Colla più sincera stima

tutto suo

Gianfranco Morgante

ms 2546/3

Udine 11/2 1856
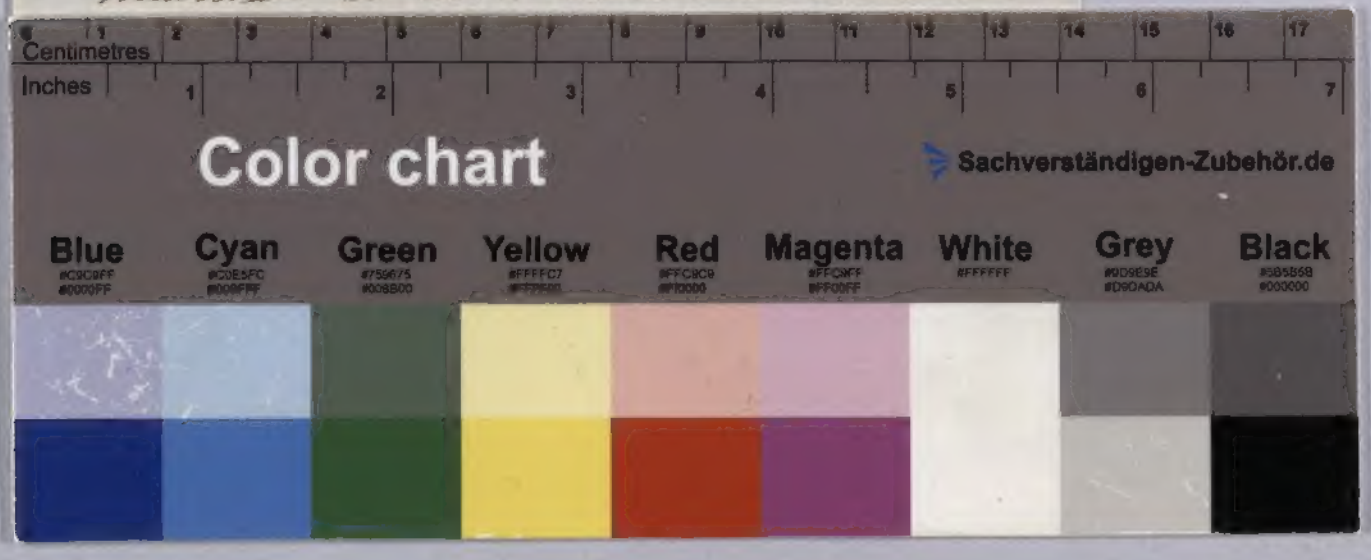
Egregio Signore, — Mi sono stancato dalla collaborazione dell' Alchimista; perchè me lo veduto in pericolo l'esistenza e, devo pur dirlo, il decoro. — Fra il redattore Giuliani ed il D. Valeri amministratore, vertì già da, scoppiò la crisi di divenir disgustosi, da che ragionato si è inutile dirle; ne seguì quello scandalo. M'accorsi d'aver commesso una indiscrezione nell'insistere troppo a pregarla di dar mano a quel giornale, e ne sentii rimorso. Credevo pertanto di lei non il parere più, e non la tenni a giorno di quelle cose: — Ora mi affretto a ringraziarla dell'avermi finora mandato il M. S. della sua Novella.